September 2020

# VETOPIA

*het driemaandelijkse tijdschrift van Veto Gent*
*15e jaargang, eerste editie (2020-2021)*

## Ontdek:

- het nieuwe presidium
- lekkere kotreceptjes
- & nog zoveel meer

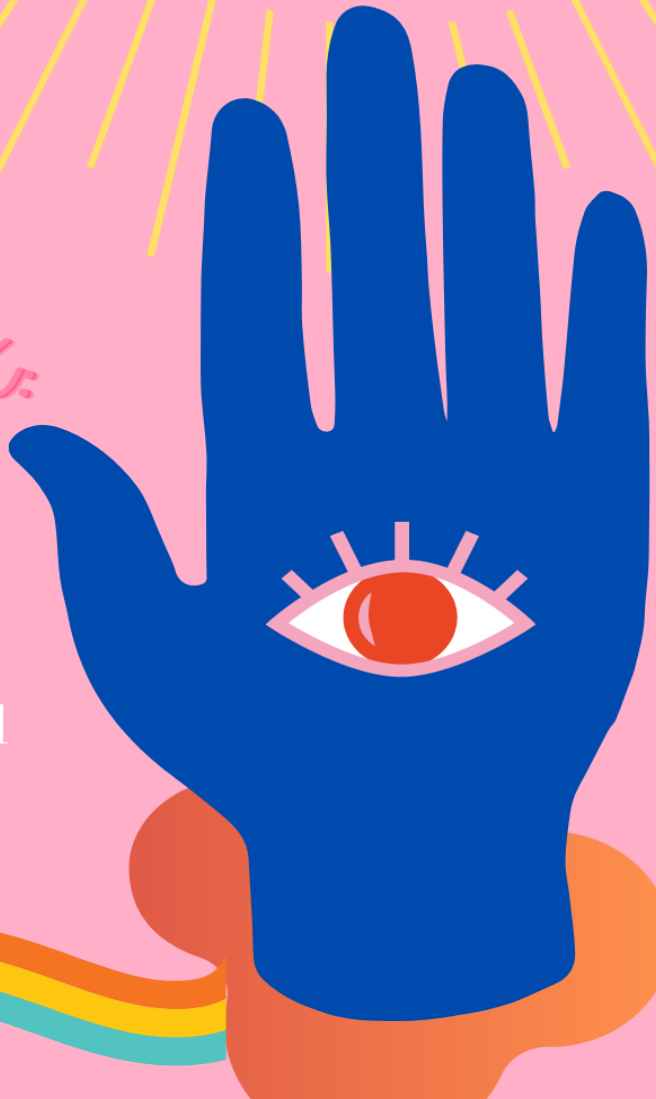

## Inclusief:

- cantorkwartiertje
- vetoroscoop
- "Waarom dopen?"

# colofon

redactie: Julie Defossez & Astrid Drabs
woordje van de preses: Jaime Moreira Resina
cantorkwartiertje: Arno Vercruyssen
Waarom dopen?: Dorien Schafraet
receptjes: Jaime Moreira Resina & Marie Delegrange en hun inspiratiebronnen
revisor: Jaime Moreira Resina & Marie Delegrange

# inhoudstafel

voorwoord
cantorkwartiertje
waarom laten dopen?
StuArt
presidiumfuncties
receptjes
polyglot Boma
veteroscoop
spelletjes
kalender
sponsors

# ONZE PRESES JAIME AAN HET WOORD

# voorwoord

Hey kids!

Ik richt me even specifiek tot onze nieuwe studenten in de eerste bachelor: een dikke proficiat! Proficiat om gekozen te hebben voor de opleiding Toegepaste Taalkunde!

Onze opleiding is misschien niet de meest bekende, maar ze is zekerlijk wel een van de leukste, interessantste en leerrijkste die de UGent aanbiedt. Na de drie bachelorjaren zal je zonder enige moeite croissants kunnen bestellen in Parijs of een fles wodka kopen in een plaatselijke nachtwinkel in Sint-Petersburg. Joke's on me, ik bedoel natuurlijk dat je in staat zal zijn om allerlei tekstgenres om te zetten in een anderstalig, dynamisch equivalent en dat je daarvoor alle mogelijke tools, analoog of digitaal, zal kunnen hanteren.

Maar eerst: het eerste jaar. Een pittig jaar, en de omstandigheden waarin het zich zal afspelen, zullen het nog pittiger maken. Weet dat er letterlijk een heel team klaarstaat om jullie te ondersteunen op elke mogelijke manier: studiebegeleider, trajectbegeleider, studentenpsycholoog, Study Coaches…! Wij van Veto Gent helpen ook waar nodig wat betreft de studies, maar zoals een gerenommeerde wetenschappelijke studie al aantoonde: "voor elk uur inspanning heeft een doorsnee student twee uur ontspanning nodig."* Blijf op de hoogte van onze activiteiten en zorg ervoor dat je op het kerstfeest van 2082 met grif kan zeggen dat je studententijd nog altijd de beste jaren van je leven waren, ondanks Miss Rona. Je vindt onze kalender in dit boekje en ik verwacht je zeker en vast!

Aan alle andere studenten: welkom terug! Mercator heeft jullie gemist en jullie zullen de trap naar het vierde ook wel gemist hebben. Kleine tip: “Mevrouw, ik zweet super hard als ik de trap neem naar het vierde en da’s niet goed voor corona he, dus ik neem de lift.”. Thank me later. Ook jullie zijn meer dan welkom op onze activiteiten voor een blij weerzien, een fijne babbel en enkele frisse drankjes!

Ik wens jullie enorm veel succes, maar nog veel meer plezier! Ik doe mijn stinkende best om de communicatie omtrent Veto zo helder mogelijk te houden, maar mochten er toch vragen rijzen, geef maar een seintje!

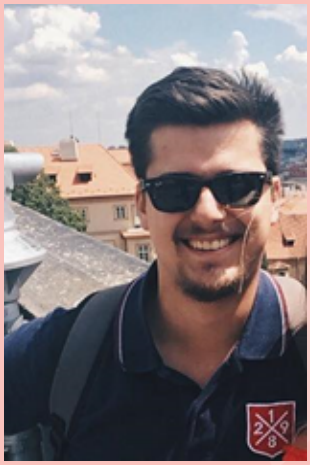

Tot heel snel, I hope!

Groetjes, Cordialement, Un abrazo, Greetings;
Tschüss, Saluti, Приветствую, Selamlar.
Jaime Moreira Resina
Preses Veto Gent 2019-2021

*: Deze zin kan enkele onwaarheden bevatten. De auteur is niet verantwoordelijke voor gebeurlijke ongevallen, noch zwangerschappen
.**: Voor de strevers: zoek de fout in bovenstaande tekst.

MUZIKALE GESCHIEDENIS MET CANTOR ARNO

# cantorkwartiertje

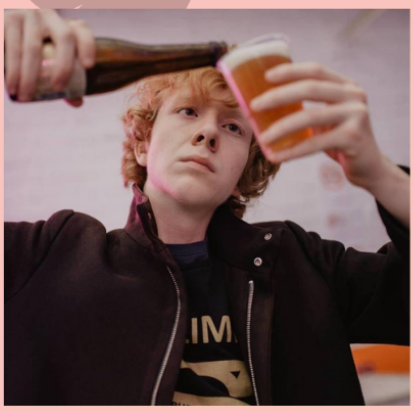

Heyhoi, jullie nieuwe cantor hier! Ik hoop dat jullie de zoomcalls en mondmaskertjes nog niet beu zijn, want ons Rona is nog lang niet weg. Om de heimwee naar een sappige cantus toch wat te verzachten, zal ik jullie hersentjes wat opfrissen met vaten aan kennis waar geschiedenisleerkrachten jaloers op zouden zijn.

## Oh! Susanna

Oh! Susanna werd door Stephen Foster geschreven tijdens de Californische goldrush (1848-1855) en is nu een klassieker in de Amerikaanse folkmuziek. De naam Susanna komt waarschijnlijk van Foster zijn overleden zus Charlotte, wiens tweede naam Susannah was. Foster werd dankzij dit lied gigantisch populair waardoor de uitgeverij, Firth, Pond & Company, hem 2 cent aanbood per verkochte plaat. Foster werd zo de eerste professionele songwriter in de Verenigde Staten van Amerika. De geschiedenis achter dit lied is echter niet zo rooskleurig. Vroeger werd dit lied uitgevoerd door blanke Amerikanen in blackface en de originele tekst zat ook vol met racisme. Zo stond het n-woord zonder schaamte in het tweede couplet van het lied.

# Het lied van hertog Jan

Het lied van hertog Jan wordt wel eens gezongen op een cantus, maar heeft iemand zich al eens afgevraagd wie deze zogenaamde hertog was? Jan was de zoon van Hendrik III hertog van Brabant. Na de dood van zijn vader, volgde de oudere broer van Jan, Hendrik IV, hun vader op. Aangezien Hendrik IV (1251 -1272) minderjarig was nam zijn moeder, Aleidis van Bourgondië, het regentschap over. Hendrik was mentaal gestoord, dus haalde zijn moeder hem over om in 1267 troonsafstand te doen ten gunste van Jan.

Jan (1253 – 1294) staat bekend als een machtig heerser die zijn gebied aanzienlijk vergrootte. Zo wist hij het opvolgingsrecht voor hertog van Limburg af te sloeberen van Reinoud I van Gelre wiens vrouw kinderloos stierf. Jan kocht namelijk het opvolgingsrecht van een van haar erfgenamen. Dat vond Reinoud niet zo leuk en heeft zich tevergeefs proberen verzetten. (Hij besloot uiteindelijk dat Limburg de moeite niet waard was, no surprises here.)  Jan was niet enkel een machtig, maar ook een geliefd man. Hij was een levensgenieter en minnaar van muziek. De combinatie van zijn macht en liefde is de reden waarom we hem tot op de dag van vandaag huldigen met een lied.

Ps: Jan wordt trouwens ook te paard afgebeeld op het logo van de populaire biersoort Primus.

Dat was het dan weer voor de les geschiedenis! Ik hoop dat we een leuk, maar vooral veilig jaar tegemoet gaan! Mocht mevrouw Rona het toelaten, hoop ik jullie meer kennis bij te brengen op de zangavond in november!
Many lufs van je favoriete rosse xxx
Cantor out

# SCHACHTENTEMMER DORIEN AAN HET WOORD

# Waarom laten dopen?

Halloowwwkeesss allerliefste feutjes

Ik ben Dorien
Schafraet (niet Scheefreet, Schaffert of Schasraet!!) en ben jullie schachtentemmer voor het komende academiejaar! Schachtentemmer heuh wat? Ik ben makkelijker gezegd de persoon bij wie jullie terecht kunnen met al jullie vragen, zorgen of als je gewoon eens wilt babbelen. Dus hit me up!! Ik ontferm me dus ook over de doop die hopelijk, als corona het toelaat, 22 oktober zal plaatsvinden. We communiceren later nog wanneer de inschrijvingen openen voor de geïnteresseerden. Het is belangrijk dat ik misschien nog eens duidelijk maak wat nu de meerwaarde is van je te laten dopen, vooral bij Veto Gent, zeker na het verschrikkelijke verhaal van Sanda Dia. Ik kan begrijpen dat jij, maar ook je ouders, niet meer zo enthousiast zijn over studentenverenigingen en hun rituelen na wat er gebeurd is bij Reuzegom.

Ik ben zelf moederziel alleen naar Gent gekomen omdat ik van Antwerpen ben, ik had dus no joke niemand haha. Ik heb op de introductiedagen voor het eerst van Veto gehoord en ben er de eerste kringavond meteen naartoe gegaan, wellicht het beste idee dat ik ooit heb gehad! Iedereen was zo open en iedereen werd met open armen ontvangen. Het is dus gewoon de ideale gelegenheid om nieuwe mensen te leren kennen en je vriendenkring serieus uit te breiden. Ik ben echt uitgegroeid van een eenzaam feutje tot een presidiumlid met de leukste nieuwe vrienden.

We organiseren ook echt mega veel leuke activiteiten van cocktailavonden tot stadswandelingen, dus voor ieder wat wils! Natuurlijk is het studentenleven niet alleen maar
uitgaan en plezier maken, maar ook naar de les gaan ☹ Maar niets is leuker dan de ochtend na een stevig feestje samen met uw vrienden te brakken in de les.

Nog een heel belangrijk iets: jullie zijn nooit verplicht tot iets en alles is dus volledig vrijblijvend! Als je je laat dopen bij de litste vereniging van Gent en dus van feut tot schacht wordt gedoopt, ben je nog steeds niet verplicht om hierna naar elke activiteit te komen. Meedoen aan de doop is trouwens ook geen voorwaarde om te mógen deelnemen aan activiteiten. De enige activiteit waarvoor je wel echt gedoopt moet zijn, is een cantus. Alle andere activiteiten op de kalender zijn toegankelijk voor iedereen op Mercator. Hoe vaker je komt, hoe sneller je vrienden maakt voor het leven en de rest van de leden leert kennen, maar zonder verplichtingen! Dit principe geldt ook op de doop; als je iets niet wilt, gaan we je niet dwingen, integendeel. De dopen in Gent moeten allemaal een zeer streng doopdecreet volgen en dat wordt ook bij Veto perfect nageleefd. De doop moet voor iedereen een dag vol plezier zijn, zowel voor jullie als voor het presidium en de doopmeesters.

Kortweg: je laten dopen bij Veto is de beste keuze die je kan maken: nieuwe vrienden, leuke activiteiten ennnnnnn zelfs gratis drankjes op onze kringavonden. Ben je verlegen, broke (like me), luid,… IEDEREEN is welkom!!

Bij vragen mag je mij ALTIJD sturen, ik bijt (meestal) niet hoor. Vergeet ons ook niet te volgen op Facebook om up to date te blijven. Je kan onze facebookpagina volgen, lid worden van de groep “Infogroep Veto Gent” en als je interesse hebt in de doop, stuur mij dan om toegevoegd te worden aan de groep “Feuten Veto Gent 2020-2021”.

Dikke lebbers, jullie temmer die niet kan wachten jullie allemaal te leren kennen
Xxx Dorien (ps volg mij op tiktok ‘dorienscheefreet’)

# ZOU IK ME LATEN DOPEN?

# Flowchart

Kijk je ernaar uit om nieuwe mensen te ontmoeten?

**Ja** → Heb je schrik voor de doop?

**Nee** → Jammer, we hadden je er graag bij gehad!

Heb je schrik voor de doop?

**Ja** → Is voor niks nodig, we houden ons aan het doopdecreet! Niet twijfelen dus :))

**Nee** → Hou je van sport, cultuur en/of zingen?

Is voor niks nodig, we houden ons aan het doopdecreet! Niet twijfelen dus :))

Hou je van sport, cultuur en/of zingen?

**Ja** → Wij organiseren tal van vrijblijvende activiteiten en cantussen!

**Nee** → We organiseren ook fuiven, cocktailfeestjes... Daarnaast zijn er ook kringavonden om gezellig te kletsen, een spaghettiavond, een quiz...

Wij organiseren tal van vrijblijvende activiteiten en cantussen!

We organiseren ook fuiven, cocktailfeestjes... Daarnaast zijn er ook kringavonden om gezellig te kletsen, een spaghettiavond, een quiz...

**Laat je dopen bij Veto Gent!**

# WIE ZIJN ZE, WAT DOEN ZE EN WAT DRIJFT HEN

StuArt

Beste (toekomstige) student aan de Faculteit Letteren en Wijsbegeerte

We zijn verheugd om jullie te ontvangen aan onze faculteit. Geloof me als ik jullie vertel dat de beste jaren van je leven nu officieel beginnen. Je zal je al snel thuis voelen aan onze faculteit en als studentenraad hopen we daartoe ook ons steentje bij te dragen. Terwijl studentenverenigingen instaan voor de ontspanning, boekenverkoop en studiehulp, is StuArt een kanaal tussen de student en het facultair personeel / lesgevers. Iedere student kan bij ons terecht met vragen of bezorgdheden omtrent hun studies of het campusleven. In dit kort tekstje zullen we ons voorstellen en we hopen dat je als nieuwe student zeker nog de weg naar ons vindt.

**Wie zijn we?**

StuArt, afkorting voor Studenten Artes, is de officiële studentenraad van de faculteit Letteren en Wijsbegeerte. Onze studentenvertegenwoordigers of Stuvers komen op voor de belangen van studenten in de verschillende raden en commissies aan onze faculteit. Onze studentenraad wordt geleid door een team van voorlopig vier (maar hopelijk ook snel vijf) bestuursleden die zich bezighouden met de administratie, organisatie van vergaderingen, financiën en opvolging van dossiers. Daarbij worden we bijgestaan door vier beleidsmedewerkers (event, diversiteit, duurzaamheid en communicatie). Hieronder kan je de namen en foto van onze bestuursleden vinden. In de faculteitsraad zetelen 15 verkozen studenten en ook in andere raden en commissies (bv. opleidingscommissies) zetelen er altijd een aantal studenten. We zoeken nog steeds een secretaris en beleidsmedewerkers voor mentaal welzijn en onderwijs. Bij interesse mag je zeker contact opnemen met ons. In normale omstandigheden organiseren we ook permanenties in ons StuArtlokaal in de kelder van de Blandijn (lokaal 090.002, onder de trap aan de hoofdingang).

**Wat doen we?**

Om de drie weken organiseren we een algemene vergadering (of AV) en als student van onze faculteit ben je dus meer dan welkom om je stem te laten horen in onze vergaderingen. Als je onze vergaderingen regelmatig bijwoont, heb je zelfs stemrecht! Door corona zullen de meeste vergaderingen online gebeuren, maar als de situatie meer onder controle is, hopen we deze te laten doorgaan on campus (Blandijn of Campus Mercator). Wat we bespreken op vergaderingen hangt meestal af van de actuele dossiers en thema's die aan de faculteit of zelfs aan de hele universiteit besproken worden. Noteer alvast maar in je agenda dat maandag 28 september de eerste vergadering zal plaatsvinden (de details worden later nog meegedeeld). Iedere student aan onze faculteit is welkom!

Naast vergaderingen organiseren wij ook o.a. een quiz en een kennismakingsavond. Tijdens de blok en de examens zetten we (in normale omstandigheden) een aantal lokalen open om er te studeren met gratis koffie en thee onder de noemer Blok@Blandijn. We organiseren ook permanenties, waarin je informeel eens een babbeltje kan slaan met ons en zo weten we ook beter wat er leeft bij de studenten.

In het verleden hebben we al een aantal mooie zaken kunnen realiseren. Zo hebben we vorig jaar een actie georganiseerd om toegang te krijgen tot de erekoer van de Blandijn. Ook organiseren we ieder jaar acties rond het invullen van onderwijsevaluaties (om problemen met vakken beter te kunnen opsporen) en mogen we de examenroosters inkijken om te oordelen of deze niet te zwaar zijn voor de studenten. De gevolgen van het coronavirus op het mentaal welzijn en studierendement van de student was en zal nog steeds een centraal thema zijn binnen onze studentenraad. Vorig jaar hebben we daarvoor een enquête verspreid en hebben we zo een beter beeld van de situatie kunnen schetsen.

We wensen je een spetterende start aan onze faculteit en hopen snel kennis te kunnen maken met je. We kijken er alvast enorm naar uit om jullie belangen te verdedigen!

Voor verder contact kan je ons altijd bereiken op allerlei kanalen:
Email: stuart@ugent.be
Website: https://stuart.ugent.be
Facebook: https://www.facebook.com/StudentenraadStuArt/
Instagram: https://www.instagram.com/stuart.studentenraad/
Twitter: https://twitter.com/StuArt_UGent

STUART
Studentenraad
Letteren & Wijsbegeerte

# WHAT'S IN A NAME
# presidiumfuncties

### PRESES - JAIME
De preses is de eindverantwoordelijke voor alle activiteiten en is het gezicht van de kring. Als iemand zijn/haar functie niet goed uitvoert, dan durft hij zijn zweep wel eens bovenhalen.

### VICEPRESES - MARIE
De vicepreses is de rechterhand van de preses en helpt waar nodig. Daarnaast ondersteunt ze de andere presidiumleden. Omdat er dit jaar geen abactis is, zal Marie die taak  overnemen.

### QUASTOR - AMBER
Amber is verantwoordelijk voor het financiële gebeuren van Veto. Zij ziet toe op de rekening en alle transacties. Ook op activiteiten is de quaestor eindverantwoordelijke voor de kas en afrekeningen.

### CANTOR - ARNO
Onze persoonlijke nachtegaal haalt op cantussen de leukste liedjes naar boven en zingt een stukje voor. Hij probeert de harmonie tussen de corona te bewaren.

### SPORT- LIEZE
De Sport is verantwoordelijk voor de sportactiviteiten en organiseert dus de bowling, het schaatsen en zwemmen. Je spieren krijgen er nu al warm van!

### CULTUUR-ELINE
Eline zet zich in om de studenten wat cultuur bij te brengen. Elk jaar verschillen de cultuuractiviteiten, maar de stadswandeling (in septebember) staat sowieso vast!

### PR EXTERN-JULIE / PR INTERN-ASTRID
Het PR-duo staat in voor o.a. het beheer van de socialamediaprofielen van de kring (Facebook, Instagram, TikTok), de sponsoring, het ontwerpen van posters en banners voor onze evenementen. Daarnaast zorgen ze ook voor leuke foto's om onze fantastische activiteiten te vereeuwigen.

### STUDIE-KASPER
Kasper is het aanspreekpunt voor studenten die vragen hebben i.v.m. Toegepaste Taalkunde. Hij staat ook in voor de stucuverkoop om de blokperiode wat draaglijker te maken.

### FEEST-BES & WOUT
Het Feestduo houdt zich bezig met de organisatie van de cocktailavonden, Vetopiafuiven en het spetterende Vetoweekend.

### SCHACHTENTEMMER -DORIEN
De Schachtentemmer is het aanspreekpunt voor de schachten. Ze zal de nieuwe lading schachten opleiden tot goede commilitones. Dorien organiseert dus de doop, de ontgroening en zetelt in de schachtenbak.

### LUSTRUMLEIDER-KAREL
Veto viert haar 25ste verjaardag! HOERA! Daarom heeft Karel een lustrumcomité opgetrommeld. Zij organiseren de lustrumweek. To be continued...

# SMULLEN MET ONZE PRESES EN VICE

# receptjes

# PASTA MET KIP EN TOMATENPESTOSAUS

**INGREDIËNTEN (2 PERSONEN)**

- 1 ui
- 2 kippenfilets
- 400g rode pesto
- 25cl light kookroom
- 200g pasta (naar keuze, suggestie: tagliatelle)
- Olijfolie
- Kippenkruiden
- Peper
- Gemalen kaas (naar keuze, suggestie: pecorino)
- Optioneel: zongedroogde tomaten
- Optioneel: mozarellabolletjes

**BEREIDING**

1. Hak de ui in brunoise (fijne blokjes).
2. Bak de ui aan in olijfolie.
3. Versnijd de kippenfilets in blokjes van ongeveer 1cm$^3$ en kruid royaal met kippenkruiden en peper. In de kippenkruiden zit al genoeg zout.
4. Voeg de blokjes kippenfilet toe aan de pan, wanneer de ui glazig is.
5. Voeg de pesto en de room toe aan de pan, net voordat de blokjes kippenfilet gaar zijn. De kip gaart verder door de warmte van de saus, zo vermijd je uitgedroogd vlees. Ga verspilling tegen en spoel de potjes pesto uit met een scheutje water. Laat het geheel een beetje inkoken tot je de gewenste dikte van de saus hebt.
6. Kook de pasta in gezouten water. Raadpleeg de verpakking voor de gaartijd. Tip: kook de pasta 1 minuut minder lang dan voorgeschreven, want ook de pasta gaart nog verder door de warmte van de saus.
7. Optioneel: voeg zongedroogde tomaten en mozarellabolletjes toe.
8. Serveer in een diep pastabord en werk af met gemalen kaas.

# SCAMPI DIABOLIQUE

**INGREDIËNTEN (2 PERSONEN)**

- 2 sjalotten
- 2 wortels
- 2 paprika's
- 250g tomatenblokjes met pulp uit blik
- Passata
- Witte wijn
- 25cl light kookroom
- 200g basmati rijst
- 200g gepelde scampi's
- Olijfolie
- Peper
- Zout
- Paprikapoeder
- Cayennepeper

**BEREIDING**

1. Snijd de groenten fijn (sjalot: halve ringen; wortel: halve rondellen; paprika: brunoise) en bak aan in olijfolie.
2. Wanneer de groenten glazig zijn, bevochtig met witte wijn en laat eten opkoken.
3. Voeg de tomaten toe en kruid met peper, zout en paprikapoeder. Ga verspilling tegen en spoel het blik tomaten uit met een scheutje water.
4. Voeg de room toe. Laat het geheel een beetje inkoken tot je de gewenste dikte van de saus hebt.
5. Bak de scampi's in olijfolie. Kruid met peper, zout en cayennepeper.
6. Kook de rijst in gezouten water.
7. Voeg de scampi's toe aan de saus.
8. Serveer de saus en de rijst samen.

# KIPPENBOUT MET COLESLAW EN KRIEL

**INGREDIËNTEN (2 PERSONEN)**

- 400g krielaardappelen
- 2 kippenbouten
- 1 rode ui
- 2 wortels
- 1 spitskool
- 1 appel
- 1 limoen
- 25g rozijnen
- Olijfolie
- Peper
- Zout
- Kippenkruiden
- Provençaalse kruiden
- Lookpoeder
- Currypoeder
- Peterselie
- Dragonazijn
- Mayonaise

**BEREIDING**

1. Snijd de krielaardappelen in twee en schik ze op een bakplaat.
2. Kruid de kippenbouten met olijfolie, peper, kippenkruiden, Provençaalse kruiden en lookpoeder en leg ze ook op de bakplaat.
3. Plaats de bakplaat in een voorverwarmde oven op 185°C voor 25 minuten.
Tip: gebruik de heteluchtstand indien beschikbaar.
4. Snijd de rode ui in halve ringen en laat marineren in een scheutje dragonazijn in een grote slakom.
5. Rasp de wortelen en de spitskool. Snijd de appel in julienne.
6. Voeg de wortelen, spitskool, appel en rozijnen toe aan de slakom en meng het geheel met een eetlepel mayonaise en het sap van een halve limoen.
7. Kruid de coleslaw met peper, zout en currypoeder en voeg de gehakte peterselie toe.
8. Serveer de coleslaw met enkele geroosterde krieltjes en de kippenbout op een bord. Gebruik wat van de vrijgekomen braadjus van de kip als saus.

# COUSCOUSSALADE MET BERLOUMI EN PERZIK

**INGREDIËNTEN (2 PERSONEN)**

- 150g (volkoren) couscous (of bulgur)
- 1 grote of 2 kleine perziken
- 10 à 15 kerstomaatjes
- 200g halloumi of berloumi
- 120g (diepvries)doperwten
- 1 citroen
- Verse munt
- Half groente- of kippenbouillonblokje
- Kruiden: peper, zout, nootmuskaat, komijn...
- Optioneel: andere groenten naar keuze (paprika, komkommer...)
- Optioneel: Skyr/Griekse yoghurt als dressing

**BEREIDING**

**1.** Doe je couscous en doperwten in een grote pot en giet er kokend water over (volg de hoeveelheden die op de couscousverpakking vermeld staan). Voeg het halve bouillonblokje toe en meng goed. Zet het deksel op de pot en laat enkele minuten staan tot alles gaar is.
2. Snijd ondertussen de halloumi/berloumi in reepjes. Zet een (grill)pan op het vuur en bak de halloumi een vijftal minuten aan beide kanten. De kaas moet goudbruin en licht krokant zijn. Haal de halloumi uit de pan, maar hergebruik de vrijgekomen olie voor de perzik.
3. Snijd de perzik in plakjes en rooster deze enkele minuten in dezelfde grillpan.
4. Snijd de kerstomaatjes (en andere groenten) in stukjes en roer door de couscous.
5. Hak enkele blaadjes verse munt fijn en schep ze door de couscous. Voeg ook citroensap naar smaak toe (ongeveer ½ citroen).
6. Zorg dat je salade voldoende gekruid is: peper, zout, een snuifje nootmuskaat, komijn, eventueel wat kurkuma of chilivlokken.
7. Dien je couscoussalade op en garneer met stukken perzik en plakjes halloumi.
8. Voor een makkelijk sausje meng je een aantal eetlepels Griekse yoghurt/skyr met het sap van ½ citroen, enkele fijngehakte blaadjes munt en kruiden (peper, zout, paprikapoeder, snuifje komijn, snuifje kurkuma...).

# CURRY MET KOKOSMELK

PS: CURRY IS HET ALLERBESTE RECEPT OM RESTJES OP TE KRIJGEN, JE KAN BIJNA EENDER WELKE GROENTEN TOEVOEGEN!

**INGREDIËNTEN (2 PERSONEN)**

- 100g kikkererwten
- 1 ui
- 1 rode paprika
- 200 ml light kokosmelk
- 35g milde currypasta (AH: glazen potje)
- 0,5 courgette
- Citroensap (1/2 citroen)
- Optioneel: 175g kipfilet
- Optioneel: perzik/ananas (uit blik)
- Optioneel: 100g volkoren rijst/couscous

**BEREIDING**

1. Indien van toepassing:
   a. Bereid je rijst/couscous volgens de instructies op de verpakking.
   b. Snijd je kippenfilet in blokjes en bak goudbruin. Overdrijf niet met kruiden, aangezien je currysaus al meer dan genoeg smaak zal geven.
2. Snijd de ui fijn en bak glazig in een grote pan.
3. Snijd de paprika en courgette in stukjes en laat ze een vijftal minuten meebakken.
4. Voeg kokosmelk, citroensap en currypasta toe. Laat een tiental minuten pruttelen (tot de saus voldoende ingedikt is).
5. Breng indien nodig verder op smaak met zout, peper en knoflookpoeder (maar de currypasta is normaal gezien al meer dan voldoende).
6. Voeg de uitgelekte kikkererwten (en eventueel gesneden perzik/ananas) toe en laat nog even op het vuur staan.
7. Serveer in een diep bord of kommetje (eventueel met rijst/couscous en kip).

# COURGETTEROLLETJES MET RICOTTA EN SPINAZIE IN TOMATENSAUS

**INGREDIËNTEN (4 PERSONEN)**

- 1 grote courgette
- 300g verse spinazie
- 250g ricotta
- 1 ui
- +- 400ml passata
- Klein potje tomatenconcentraat
- Parmezaan
- Peper, zout, italiaanse kruiden, nootmuskaat

**BEREIDING**

1. Verwarm de oven voor op 200 graden.
2. Snipper de ui fijn en bak glazig in een pan.
3. Voeg de spinazie toe en laat deze een vijftal minuten slinken. Verwijder daarna zoveel mogelijk vocht.
4. Snijd de spinazie eventueel wat fijner en meng dan met de ricotta. Kruid het mengsel met zout, peper en voldoende nootmuskaat.
5. Gebruik een dunschiller om de courgette in plakjes te snijden.
6. Leg een eetlepel ricottamengsel op een plakje courgette en rol het op.
7. In een ovenschaal meng je de passata met tomatenconcentraat en italiaanse kruiden.
8. Leg de courgetterolletjes daarna op de saus en strooi er een beetje parmezaan over.
9. Bak ongeveer 30min in de oven.
10. Lekker met een stukje vis/vlees, maar ook gewoon zo!

# LEER TALEN MET POLYGLOT Balthazar Boma

## ENGELS

# DUITS

“Das is Pascale.. euh..
eine baarmoeder.”

“Das is Doortje, my secretarinne.”
“Das is Carmen, de kochvrouw. Kuisen,
kochen. Kijk mit pluimenburstel. Koch,
koch, koch, koch.”

## SPAANS

## SURPRISE: OPENINGSZIN

ONZE VOORSPELLINGEN VOOR DIT SEMESTER

# Veteroscoop

## Duits - Italiaans

Voor jou verandert er weinig dit semester. Kijk ja, dat hoeft ook niet, want alles gaat al prima haha doei.

## Duits - Russisch

Dit wordt een onstuimig semester met veel diepe dalen maar ook een aantal torenhoge pieken. Financieel ga je er het komende jaar behoorlijk op vooruit. Let wel wat op je gezondheid, want elke dag snacks van de frituur is niet zo gezond voor je.

## Duits - Spaans

Alles waar je vorig jaar/semester aan begon en wat niet echt gelukt is, zal dit semester wederom mislukken. Maar behalve dat ene iets lukt, waar je al zo lang van droomt. Joepie! Altijd onthouden: beter één dan geen! Jiplaaaaaa!

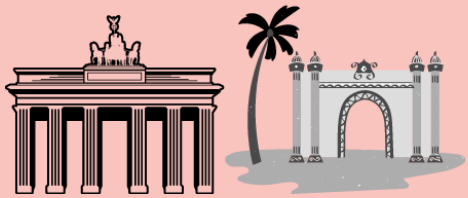

## Duits - Turks

Goeie relaties met een andere mensen onderhouden is niet jouw sterkste punt, je bent soms wat irritant. Maar niet getreurd, dit is het moment om je leven een andere wending te geven! Word minder irritant! Dat kan je bijvoorbeeld doen door je te laten dopen bij Veto Gent en naar litte, diverterende activiteiten te komen :)).

## Engels - Duits

Jij zal dit semester heel veel alcohol drinken, al dan niet op je eentje. Geef toe, daar is toch helemaal niks mis mee? It's just a cultural reset.

## Engels - Italiaans

Je ontdekt dit semester je talent. Dit kan echt alles zijn: een bepaalde sport, alcohol mengen zonder de volgende dag te moeten kotsen, paaldansen... Noem maar op! Wij met Veto steunen je in alles wat je doet <3.

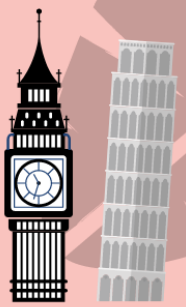

## Engels - Russisch

Dit wordt niet echt een goede periode voor je. Althans dat denken we, maar wie weet wordt het toch nog best leuk. Onze glazen Vetobol is even kapot dus eigenlijk zeveren wij hier gewoon. Maf hé

## Engels - Spaans

Het is dringend tijd om je TikTokskills op te krikken, dus hup dansjes vanbuiten leren! Indien je wat sukkelt met de Renegade, contacteer dan onze preses/professionele danser Jaime Moreira Resina. Hij helpt je met heeeel veel plezier!

## Engels - Turks

Wil je je ouders imponeren met wat je al allemaal geleerd hebt in Gent? Organiseer dan een gezellig dinertje met een van de receptjes die je hierboven vindt! Ze zullen opgelucht zijn dat je wat anders eet dan frituursnackjes gecombineerd met bier. Voorbeeldige zoon/dochter: check!

## Frans - Duits

Heb je gegniffeld bij de rubriek van polyglot Balthazar Boma? Super, dan is dit hét moment om de beste serie aller tijden F.C. De Kampioenen te (her)bekijken. Er staan marathons van elk seizoen op YouTube. 21 seizoenen x 7 uur = 147 uur kijkplezier! Mijn gedacht!

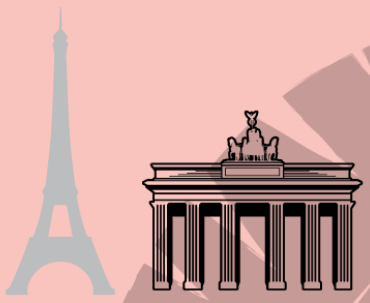

## Frans - Engels

Wil je werken aan die extra quarantainekilootjes maar je vindt de kracht er niet voor? Pffff same, maar gelukkig doet onze Sport Lieze haar uiterste best om leuke sportactiviteiten te laten doorgaan! Steek je sportenuetje nog maar vlug eens in de wasmachine voor we eraan beginnen. En smoet ma je kieten é! (Dit betekent in het A.N.: bereid je al maar voor!)

## Frans - Italiaans

Je bent nog op zoek naar een liefje en je bent dat Tindergedoe beu? Kijk eens goed rond in de Veto, er zijn nog een aantal knappe singles beschikbaar... Just saying.

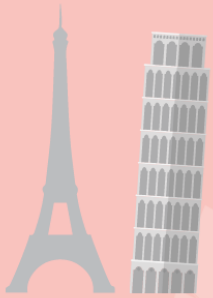

## Frans - Russisch

De glazen Vetobol toont dat je in de toekomst enkele fouten zult maken. Maar niet getreurd, fouten zijn er om uit te leren! Doe dus gewoon lekker verder je ding en neem het leven zoals het komt.

## Frans - Spaans

Je wilt graag nieuwe vrienden maken in dé beste studentenstad Gent? Wel één adres, Veto Gent natuurlijk! Je maakt er vrienden voor het leven en beleeft er zoooo veel plezier. Kom dus zeker eens af en laat de vriendschap, het plezier en de Vetoliefde op je afkomen!

## Frans - Turks

Jij maakt je veel te veel zorgen om kleine dingen. Je bent nog jong en het leven is zooo mooi. Zorg er dus zeker voor dat je je focust op de goede (soms kleine) dingen in het leven! Pluk de dag xd.

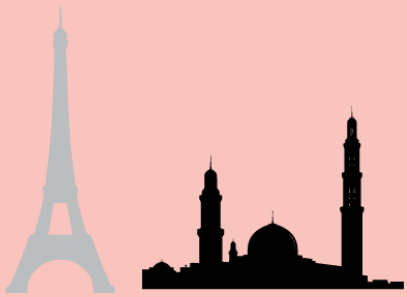

# PAGINA'S VOL PLEZIER
# spelletjes

## WOORDZOEKER

| | | | | | | | | | | | | | | |
|---|---|---|---|---|---|---|---|---|---|---|---|---|---|---|
| N | X | Y | A | U | H | X | D | B | L | C | Y | A | J | D |
| A | B | L | M | D | M | S | T | Z | H | B | E | H | D | Y |
| W | C | D | P | L | U | M | D | N | B | G | M | L | W | M |
| B | C | A | N | A | U | E | J | T | I | O | B | K | E | Y |
| F | X | T | I | O | H | R | D | B | K | L | S | R | C | W |
| Q | I | Q | F | P | V | C | T | D | K | S | V | N | P | G |
| U | V | E | C | R | O | A | S | W | A | P | M | H | L | O |
| M | A | C | O | E | Z | T | G | D | I | F | R | M | M | F |
| L | F | N | D | S | C | O | E | N | N | N | P | F | S | H |
| W | O | P | K | I | Z | R | I | V | I | E | U | X | C | D |
| K | H | J | O | D | Q | A | U | C | F | R | I | P | H | T |
| Y | Z | B | L | I | B | Y | F | J | D | Q | K | R | S | I |
| L | M | D | Y | U | Q | C | T | S | T | K | S | C | V | G |
| B | K | M | D | M | G | D | R | B | B | Y | X | G | W | Z |
| C | W | G | M | L | Z | W | E | K | A | R | M | S | O | H |

- BOITJE
- VRIENDSCHAP
- LINT
- PRESIDIUM
- MERCATOR
- VETOPIA
- KRINGAVOND
- EDDA

# SUDOKU

makkelijk

| | | | | | | | | |
|---|---|---|---|---|---|---|---|---|
| 1 | | | | | | | | 6 |
| | | 6 | | 2 | | 7 | | |
| 7 | 8 | 9 | 4 | 5 | | 1 | | 3 |
| | | | 8 | | 7 | | | 4 |
| | | | | 3 | | | | |
| | 9 | | | | 4 | 2 | | 1 |
| 3 | 1 | 2 | 9 | 7 | | | 4 | |
| | 4 | | | 1 | 2 | | 7 | 8 |
| 9 | | 8 | | | | | | |

moeilijk

| | | | | | | | | |
|---|---|---|---|---|---|---|---|---|
| 2 | | | | | | | | |
| 1 | | 7 | 4 | | | | | 3 |
| 3 | | | 2 | | | | 5 | |
| | | 5 | | 2 | | | | |
| | 6 | | 1 | | | 4 | | |
| | | | | | 7 | | | |
| | | | | | 3 | | | 8 |
| 8 | | | 6 | | | 2 | | |
| | 4 | | 8 | | | | 3 | 1 |

# LEUKE VOORUITZICHTEN
# kalender

WOW!

## Kalender eerste semester*

VETO GENT

**SEPTEMBER**
22: kringavond (gratis vat) @CUBA
24: stadswandeling
29: cocktailavond @CUBA

**OKTOBER**
1: eetverkoop + karaoke @Mercator
6: kringavond @CUBA
7: introductiecantus @Delta
13: intellectuele activiteit
14: beiaardcantus
20: kringavond @CUBA
22: doop + doopcantus @Delta
27: escape room
28: overpoortrolling

**NOVEMBER**
3: schaatsen + kringavond @CUBA
4: vetopiafuif @Delta
9-13: lustrumweek
16: spaghettiavond @Therminal
19: bierbowling @Overpoort Bowl
24: cocktailavond @CUBA
25: JumpSky (verbroedering Filologica)
26: zangavond @Therminal
30: eetverkoop @Mercator

**DECEMBER**
2: themacantus @Delta
3: museumnacht
9: massacantus @Flanders Expo

*onder voorbehoud van wijzigingen cuz corona

HOPELIJK TOT SNEL! LIEFS, HET PRESIDIUM

CUBA

FEEL THE DIFFERENCE

COER.

BOCCA®

BRUGGE-GENT

www.bocca.be

STEFANO'S PLACE

Pizza Hut®

Guido

PAARD VAN TROJE

SINDS 2003

BOEKHANDEL KOUTER GENT

STUDAN'T

STUDENTS AND TUTORS

knaek.

Dé studentenkortingsapp

BOCCA

PEACE LOVE BOCCA

---

**Dweersstraat 13, Brugge**
**Recollettenlei 2, Gent**
**Citadellaan 4, Gent**

---

WWW.BOCCA.BE